

POHLED ZÁPADNÍ

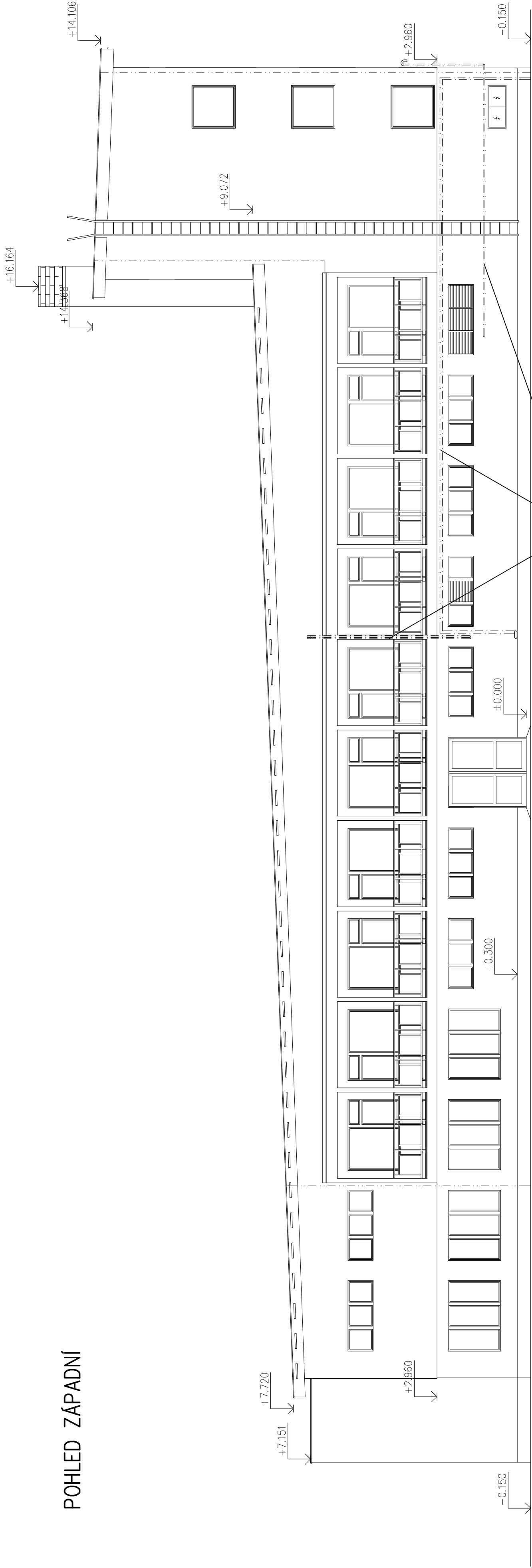

stávající plynové potrubí vedené po fasádě budovy bude
prodlouženo o 150 mm směrem od fasády z důvodu zateplení

POHLED SEVERNÍ

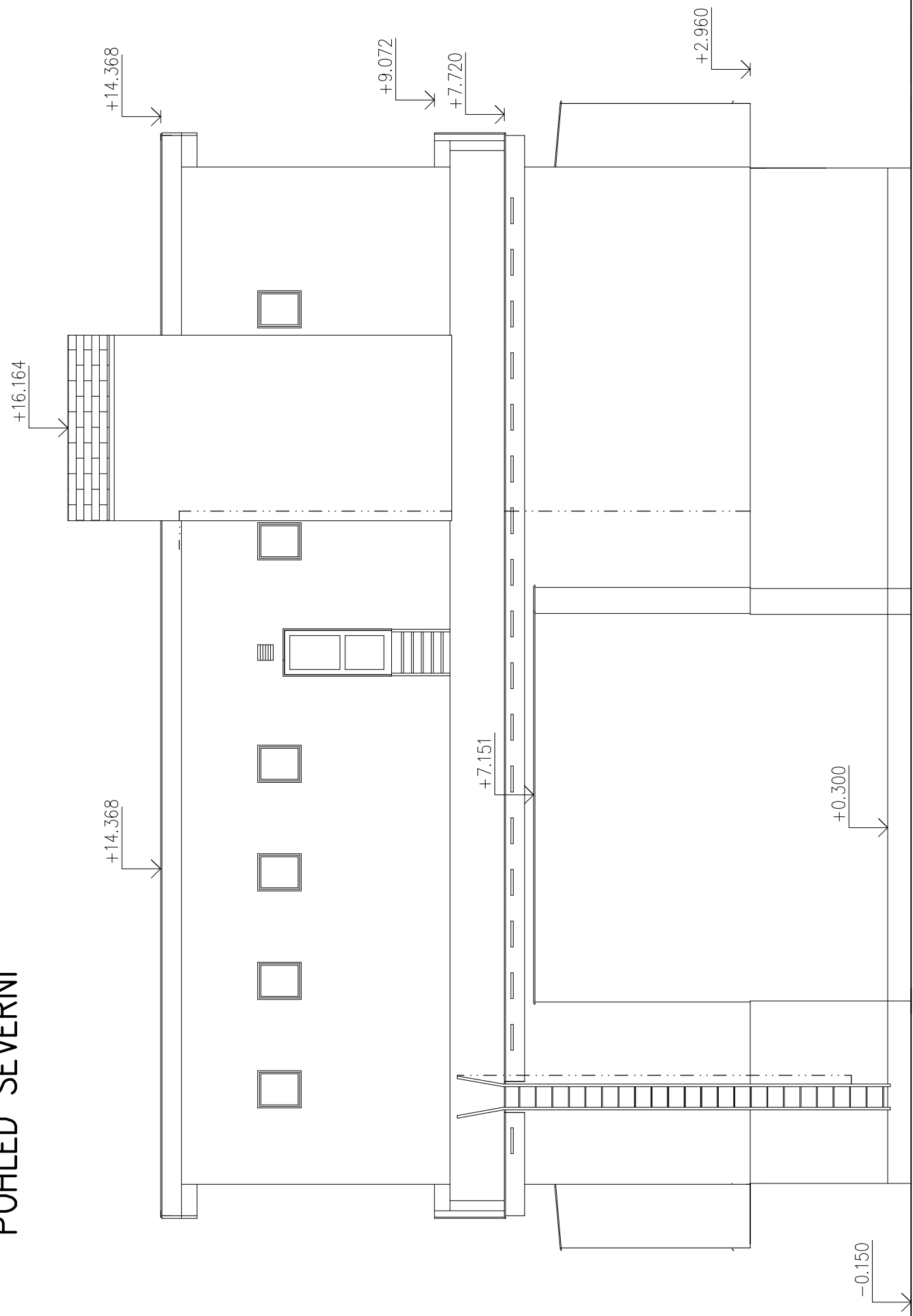

ZABRADLÍ LODŽIE ZŮSTÁVA STÁVAJÍCÍ A PO DOKONČENÍ ZATEPLENÍ A NOVÝCH
POVRCHŮ LODŽIE BUDE OPATŘENO NOVÝM OCHRANNÝM NÁTĚREM NA KOV V
ŠEDÉM ODSTÍNU.

Generální projektant : REINVEST spol. s r.o., IČ: 65410840, K Novému dvoru 897/66, 142 00 Praha 4		Projektční ateliér		
Zodpovědný projektant : Prof. Ing. Zdeněk Půbal, DrSc.		Půbal & Rosenberg		
Vypracoval : Lubomír Rosenberg	Datum : 10/2013	Zerořitova 1489/41 130 00 Praha 3 - Žižkov IČO : 16502515 mobil : 608381039 rosenbergprojekt@gmail.com		
Zakázkové číslo : 00302113	Měřítko : 1 : 100			
Stavba : Zateplení obvodového pláště a střech objektů Domova Pod Lipami Smečno, Smečno č.p. 19, okr. Kladno.				
Stavebník : Domov Pod Lipami Smečno, poskytovatel sociálních služeb, č.p. 1, 273 05 Smečno				
Obsah : UBYTOVACÍ OBJEKT 1 POHLEDY - NOVÝ STAV				Číslo výkresu : D.1.1 - 11
				Číslo page :